TECNO

ARTICOLI SPECIALI PER L'INDUSTRIA

RIVESTIMENTO RULLI IN GOMMA E IN SILICONE E LAVORAZIONI N POLIURETANO

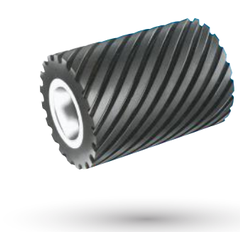

TECNO S.r.l.
Via Ischia 1ª, 132/134
63066 Grottammare (AP) Italia
Tel. 0735.736776
www.tecno-srl.com
info@tecno-srl.com

www.tecno-srl.com

TECNO
ARTICOLI SPECIALI PER L'INDUSTRIA

- RIVESTIMENTO A FREDDO ED A CALDO CON VULCANIZZAZIONE IN AUTOCLAVE DI CILINDRI E RUOTE IN GOMMA E SILICONE.
- RIVESTIMENTO IN POLIURETANO PER COLATA DI CILINDRI E RUOTE.
- RETTIFICA DI CILINDRI CON SERVIZIO RAPIDO.
- RETTIFICHE SPECIALI (BOMBATURE E CONICITÀ), FRESATURE DI CAVE, FILETTATURE E BILANCIATURE.
- COSTRUZIONE DELL'ANIMA METALLICA DEI CILINDRI A DISEGNO.

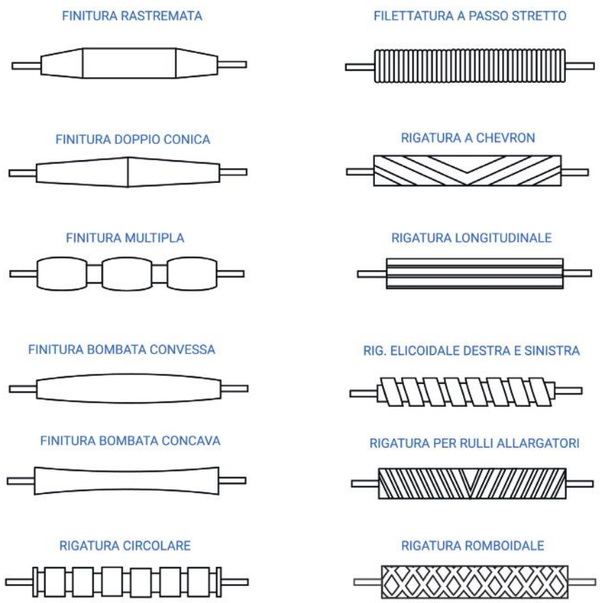

RIVESTIMENTI RULLI IN GOMMA

RIVESTIMENTI RULLI IN POLIURETANO

Molteplici tipologie e durezze, che vengono impiegate in tutti i settori industriali.

Rullo rivestito in silicone

Rullo rivestito in poliuretano

Rullo rivestito in gomma

DEFORMAZIONE A FREDDO DELLA LAMIERA

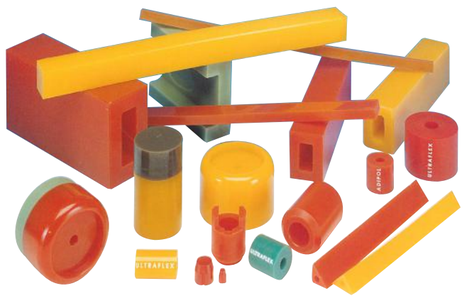

ARTICOLI TECNICI PER L'INDUSTRIA

Grazie a macchine di ultima generazione ci occupiamo della progettazione e costruzione degli stampi atti a realizzare particolari in gomma, poliuretano, silicone, a seconda delle vostre esigenze.